

Frédéric GABRIEL

Entre ecclésiologie et histoire politique : le cas des autocéphalies

14.30

Louis GENTON - Université Versailles-Saint-Quentin

Le précédent et la distinction. Pratiques et normation de l'administration monastique à Saint-Germain-des-Prés (XIII^e-XIV^e siècle)

Claudia SOJER - Universität Innsbruck

La Graecia orthodoxa di Leone Allacci: fonti, storia editoriale, contesto, finalità

SAMEDI 15 SEPTEMBRE

9.30

Juliana RODRIGUEZ - EHESS/Université de Buenos Aires

Christine de Pisan, les implications politiques d'une pensée ecclésiologique

Élisabeth VUILLEMIN - Université Lyon 2 - Lumière
La Bible de Port-Royal

Fanny STIBBE - CéSor-EHESS

Étude historique d'un objet ecclésiologique : le traité De l'Église et de sa divine constitution (1885) de Dom Adrien Gréa (1828-1917)

14.00

Réunion encadrants

15.15

Visites Saint-Pierre-aux-Liens, Saint-Clément, Quatre-Saints-Couronnés, Palais du Latran



ORGANISATION SCIENTIFIQUE

Frédéric Gabriel (CNRS, IHRIM, ENS de Lyon)
Camille Rouxpetel (TEMOS-Université d'Angers)

COMITÉ SCIENTIFIQUE

Dominique Iogna-Prat (CNRS, EHESS, CéSor)
Michel-Yves Perrin (EPHE-LEM)
Annick Peters-Custot (CRHIA-Université de Nantes)
Pierre Savy (EFR)
Benoît Schmitz (Centre Roland Mousnier, Paris)
Laurent Tatarenko (IESW / CERCEC)

CONTACTS

École française de Rome
Pierre Savy
Directeur des études médiévales
Grazia Perrino
Assistante scientifique

Piazza Farnese, 67 - 000186 Roma - Italia
T. +39 06 68 60 12 48 - secrma@efrome.it



10-15
SEPTEMBRE
2018

ROMA
PIAZZA
NAVONA
62

PROGRAMME QUINQUENNAL
LES NORMES ET LES PRATIQUES DU RELIGIEUX ENTRE ORIENT
ET OCCIDENT
[HTTPS://NORMESREL.HYPOTHESES.ORG](https://normesrel.hypotheses.org)

Outils et méthodes pour l'histoire des Églises entre Orient et Occident

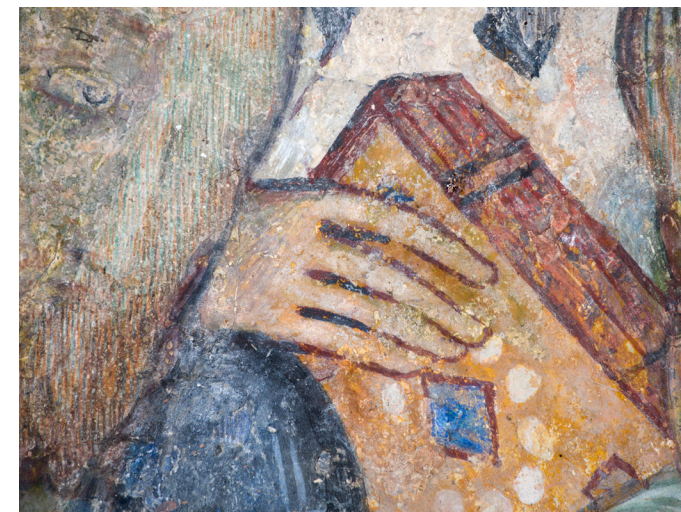

Moyen Âge

ATELIER
DOCTORAL

LUNDI 10 SEPTEMBRE

11.30

Fabrice JESNÉ - EFR
Accueil et bienvenue

Frédéric GABRIEL - CNRS, IHRIM, ENS de Lyon
Camille ROUXPETEL - TEMOS-Université d'Angers
Introduction

Michel-Yves PERRIN - EPHE-LEM
Ideologies et autoreprésentations ecclésiales dans l'Antiquité tardive. Notes historiographiques

14.00

Giulia CÒ - Istituto Italiano di Studi Storici, Napoli
De episcoporum transmigratio

Arthur WESTWELL - Trier Center for Digital Humanities, Universität Trier
The Content and Construction of Early Pontifical Manuscripts and Rituals

16.30

Visites Sainte-Marie in Cosmedin, Sainte-Sabine, Saint-Alexis

MARDI 11 SEPTEMBRE

9.30

Annick PETERS-CUSTOT - CRHIA-Université de Nantes
Église et Empire : quelques réflexions comparatistes

Stefan ZELIKOVIC - Faculty of Orthodox Theology University of Belgrade
The Quinisext Council - one Attempt to strengthen the Unity of the Church

Branko MALESEVIC - EPHE-PSL
Les arguments des controverses entre Syriaques et Arméniens

14.30

Talia ZAJAC - Nottingham University
The Religious Patronage of Duchess Agafia Sviatoslavna of Mazovia (d. after 1247): Confessional Identity and the Expansion of Latin Christendom on the Border Between Rus' and Poland in the Thirteenth Century

17.00

Visite de l'ARSI (Archivum Romanum Societatis Iesu)

MERCREDI 12 SEPTEMBRE

9.30

Vincent DÉROCHE - Sorbonne Université
Le monachisme orthodoxe : structures, fonctionnement, évolutions

Martin LE ROY - Université Paris-Nanterre
Les lettres canoniques de Basile de Césarée

Pierre BENIC - Université Paris-Sorbonne
Un lettré byzantin à l'époque de la Quatrième croisade : Nicolas Mésarités

14.30

Alexandra LALIBERTÉ DE GAGNÉ - FRAMESPA, TESC, Université de Toulouse 2 - Jean Jaurès
Solidarité orthodoxe et identité culturelle grecque au sein de l'espace balkanique en lutte contre l'Empire ottoman (XVI^e - XVII^e siècle)

18.00

Visite de la bibliothèque de l'EFR

19.00

Apéritif dans les salons de la directrice de l'EFR

JEUDI 13 SEPTEMBRE

9.30

Alain RAUWEL - Université de Bourgogne
Le rite : normes, pratiques, histoire

Camille ROUXPETEL
Liturgies du Proche-Orient : perspectives pour une histoire urbaine et sociale de Jérusalem

Laurent TATARENKO - IESW / CERCEC
Administrer les Églises locales : histoire et modèles des savoirs institutionnels dans l'Europe orientale à l'époque moderne

14.30

Simon PIERRE - Université Paris-Sorbonne
Les tribus arabes chrétiennes : une approche de l'édification conflictuelle de l'Église syro-orthodoxe pendant les deux premiers siècles de l'hégire

Mathilde BOUDIER - Panthéon-Sorbonne
Les chrétiens melkites de Syrie-Palestine aux débuts de l'Islam (VII^e-X^e siècle) : l'Église comme institution structurante

Pierre COURTAÏN - Université catholique de Louvain
Les missions mendiantes auprès des musulmans : construction d'un corpus

VENREDI 14 SEPTEMBRE

9.30

Chrystel BERNAT - Institut protestant de théologie de Montpellier
Église romaine et Réformation. Aux sources d'une polémique et d'une refondation de la notion d'Église

Dominique IOGNA-PRAT - CNRS, EHES, CÉSOR
L'Église est-elle une société ? Ecclésiologie et sociologie